

Notre environnement

La Résidence Les Portes du Jardin est installée dans un quartier résidentiel de Tonnay-Charente, en bordure du parc municipal et de son étang et à proximité de la zone commerçante de La Varenne. La résidence est entièrement de plain-pied et s'ouvre sur un grand jardin aménagé.



Nos solutions d'accueil

♥ Séjour permanent

Un accompagnement 24h/24 et 7j/7 dans un environnement adapté et sécurisé lorsque la prise en charge médicalisée est nécessaire.

♥ Hébergement temporaire

Pour une convalescence, en sortie d'hospitalisation, un besoin ponctuel de repos ou pendant les vacances de vos proches...

♥ Accueil de jour

Un accompagnement du lundi au vendredi, de 10h à 17h30, pour des personnes vivant à leur domicile ayant besoin d'un soutien et d'activités pendant la journée.

♥ Trois Unités Alzheimer : "La Bastide", "Le Pré Vert" et "Le Cottage"

Un accompagnement spécifique pour les personnes souffrant de la maladie d'Alzheimer ou de troubles apparentés.

♥ Pôle d'Activités et de Soins Adaptés "Le Club"

En journée, le PASA accueille les résidents présentant des troubles modérés du comportement dans un espace spécifiquement aménagé et sécurisé.

Pour vous rendre à la résidence

- **En voiture**
À 10 mn de Rochefort, à 30 mn de La Rochelle et de Saintes, à 40 mn de Royan
Facilement accessible depuis les autoroutes A10 puis A 837, sortie n° 33 à 4 km de la résidence
Possibilité de parking gratuit à disposition des visiteurs
- **En bus**
Réseau R'Bus ligne A, arrêt "Saint-Léonard" devant la résidence
- **En train**
Gare SNCF de Tonnay-Charente à 1,5 km de la résidence
Gare TGV de La Rochelle à 34 km
- **En avion**
Aéroport de La Rochelle - Île-de-Ré à 40 km

Résidence Les Portes du Jardin

1 allée des Fusains - 17430 Tonnay-Charente
Tél. : 05 46 87 82 00 - Fax : 05 46 84 02 15
jardin-tonnay@domusvi.com

Retrouvez toute l'actualité de notre résidence sur
www.portesdujardin.com

0 800 145 819 Service & appel gratuits

Document & photos non contractuels - Crédits photos : DR, Meero, Blacknegative - Janvier 2020
Les Portes du Jardin - Siège social : 1 allée des Fusains - 17430 Tonnay-Charente - SAS au capital de 77 600 € - 481 193 027 RCS LA ROCHELLE - APE 8710A - L'abus d'alcool est dangereux pour la santé, consommez avec modération - Ne pas jeter sur la voie publique.



Domus 
En toute confiance





Un lieu conçu pour votre confort et votre bien-être

- **Une résidence entièrement de plain-pied**, très ouverte sur la nature
- **Un grand jardin sécurisé** et aménagé de chemins de promenade, d'espaces de repos et d'une gloriette
- **Des espaces intérieurs spacieux**, lumineux, une décoration soignée
- **Plusieurs salons** répartis dans la résidence pour se retrouver, se reposer, lire, regarder la télévision ou recevoir ses invités
- **Un espace informatique**, le Wifi
- **La climatisation** dans le restaurant
- **Des chambres lumineuses**, spacieuses (24 à 36 m²) et personnalisables avec salle de bains individuelle et télévision ; des chambres communicantes permettent d'accueillir des couples
- **Un espace multisensoriel**, une salle kinésithérapie, une balnéothérapie
- **Un salon de coiffure** et d'esthétique (voir tarifs affichés)
- **Les animaux de compagnie bienvenus** sous conditions

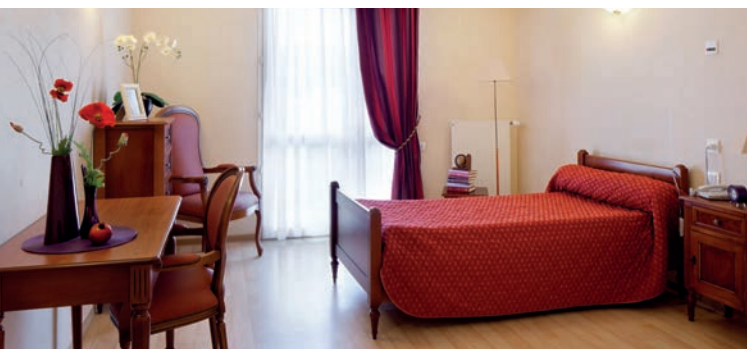

Nos atouts

- ♥ **Une résidence bénéficiant à la fois** du calme de la campagne et de la proximité de commerces et services
- ♥ **Un accompagnement diversifié, personnalisé** et adapté à l'évolution de vos besoins
- ♥ **Une équipe pluridisciplinaire** attentive et bienveillante



La restauration DomusVi

- **Des repas variés** et savoureux cuisinés sur place
- **Des fruits et légumes de saison** privilégiés
- **Des menus élaborés** par une diététicienne
- **Le respect des préférences** et régimes alimentaires
- **Le petit-déjeuner servi en chambre**, le déjeuner et le dîner au restaurant
- **Un restaurant** ouvert aux invités sur réservation
- **Des vins à la carte**



Des activités et animations à partager

- **Des animations** pour votre détente et susciter votre curiosité : ateliers sensoriels...
- **Des activités comme à la maison**, divertissantes : jardinage en partenariat avec l'association Les Clefs du Jardin...
- **Des ateliers** à visée thérapeutique : médiation animale, gymnastique douce en partenariat avec l'association Siel Bleu
- **Des activités intergénérationnelles** avec les petits de la crèche
- **Des sorties variées** : promenades en bord de mer, visites d'expositions, cinéma...



L'accompagnement personnalisé DomusVi

- **Une entrée en résidence étudiée** avec vous et vos proches
- **Une écoute attentive** pour déterminer votre projet de soin
- **Une attention permanente** à votre bien-être
- **Un dialogue favorisé** avec vos proches
- **Une équipe formée et qualifiée** à votre écoute, des professionnels libéraux peuvent compléter la prise en charge